Artikelnr.: 317536

001.791/6 - Fliesen "Hahn", 6 Stück, Miniatur

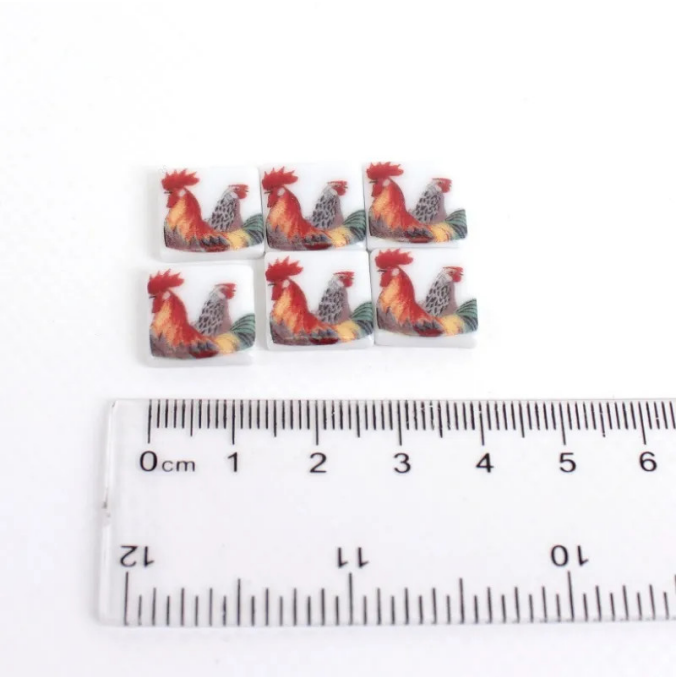

ab **10,50 EUR**

Artikelnr.: 317536
Versandgewicht: 0.10 kg
Hersteller: Reutter Miniaturen

Produktbeschreibung

Fliesen "Hahn", 6 Stück, Miniatur

Fliesen "Hahn". Jede Porzellanfliese ist genau 1/2" x 1/2".

Seit über 60 Jahren stellt Reutter seine große Porzellan-Kollektion selbst her. Ihre Porzellan-Miniaturen sie die Einzigen in Deutschland.

Die Aufmerksamkeit gehört ganz dem Detail. Bis zu 17 Mal werden die Porzellan-Artikel während der Fertigung in die Hand genommen, gegossen, glasiert, bemalt und zum 3. mal gebrannt, bis sie ihr typisches Reutter-Flair ausstrahlen. Dieses handwerkliche Können hat ihnen Freundein der ganzen Welt gebracht.

Stetig arbeitet Reutter daran seine Kollektion an Miniaturen abzurunden und zu ergänzen. Es gelingt ihnen dabei immer wieder Sammler aus der ganzen Welt zu begeistern.

- Gewicht: 40 g
- Breite: 2,5 cm
- Länge: 5,5 cm
- Höhe: 8,5 cm

Technische Daten

Hier gehts zum Artikel
Alle Informationen, tagesaktuelle Preise und Verfügbarkeiten